

Sevilla.

Boletín informativo sobre fondos europeos

14 de marzo de 2024



Índice

1. CONVOCATORIAS	3
4ª CONVOCATORIA INTERREG EURO-MED	3
NUEVAS CONVOCATORIAS EN EL MARCO DEL PROGRAMA EUROPA DIGITAL 2023-2024	6
2. NOTICIAS	7
DISEÑAN UNA METODOLOGÍA DE MEDICIÓN DEL IMPACTO DEL TURISMO MICE EN LOS DESTINOS	7
LEY SOBRE UNA EUROPA INTEROPERABLE: EL CONSEJO ADOPTA UNA NUEVA LEY PARA UNOS SERVICIOS PÚBLICOS DIGITALES MÁS EFICIENTES EN TODA LA UE.....	8

1. Convocatorias

MFP 2021-27

4ª convocatoria Interreg Euro-MED

Programa: INTERREG EUROMED

Organismo convocante: Comisión Europea

Entidades beneficiarias:

- Autoridad pública local - Autoridad pública regional - Autoridad pública nacional.
- Organismo sectorial.
- Proveedor de infraestructura y servicios (públicos).
- Grupos de interés, incluidas las organizaciones no gubernamentales.
- Organizaciones de educación superior e investigación.
- Organización de apoyo empresarial.
- Agrupación.

Consorcio: Como mínimo, socios con sede en 5 países diferentes dentro del área de cooperación Interreg EuroMED y al menos 2 socios de una región de la UE del área de cooperación del Programa.

Descripción:

Interreg Euro-MED es un Programa Europeo de Cooperación Territorial que tiene como objetivo hacer que la región mediterránea sea más inteligente, más ecológica y mejorar la gobernanza entre sus partes interesadas. Proporcionan fondos para proyectos desarrollados y gestionados por administraciones públicas, universidades, organizaciones privadas y de la sociedad civil. El Programa reúne a socios de 69 regiones de 14 países de la orilla norte del Mediterráneo con un objetivo común: una sociedad climáticamente neutra y resiliente.

El programa Interreg Euro-MED financia proyectos dispuestos a aportar soluciones a 4 misiones complementarias.

- Economía sostenible innovadora

Aumentar las capacidades de las organizaciones públicas y privadas para implementar y coordinar las Estrategias Regionales de Innovación y reforzar la competitividad de las pymes acelerando la transición hacia una economía circular y sostenible.

- Patrimonio natural

Promover medidas de mitigación y adaptación al cambio climático y fomentar la gestión sostenible de los recursos naturales y la restauración de los ecosistemas degradados.

- Zonas verdes

Desarrollar zonas de vida más verdes y trabajar para minimizar el impacto del cambio climático global, centrándose en la contaminación del aire, la energía y la movilidad.

— Turismo sostenible

Mejorar la investigación para fomentar el turismo inteligente, promover la innovación tecnológica, integrar el turismo en la economía circular, apoyar la preservación de los recursos naturales y la reducción de la contaminación y considerar los servicios ecosistémicos sostenibles como activos turísticos.

Esta convocatoria se dirige a 2 tipos de proyectos:

1. **Proyectos de Prueba:** experimentan instrumentos, políticas, estrategias y planes de acción comunes ya desarrollados para validar las soluciones concretas que se van a transferir.
2. **Proyectos de Transferencia:** optimizan y comparten los instrumentos, políticas, estrategias y planes de acción comunes validados para que las partes interesadas los adopten.

Los proyectos temáticos deberán estar centrados en las prioridades del programa "Mediterráneo más inteligente y verde" y sus objetivos específicos relacionados.

1. **Un Mediterráneo más inteligente:**
 - 1.1 "Desarrollo y mejora de las capacidades de investigación e innovación y la adopción de tecnologías avanzadas".
2. **Mediterráneo más verde:**
 - 2.4 "Promover la adaptación al cambio climático y la prevención del riesgo de desastres, la resiliencia, tener en cuenta los enfoques basados en los ecosistemas".
 - 2.6 "Promover la transición hacia una economía circular y eficiente en el uso de los recursos",
 - 2.7 "Mejorar la protección y conservación de la naturaleza, la biodiversidad y la infraestructura verde, incluso en las zonas urbanas, y la reducción de todas las formas de contaminación".

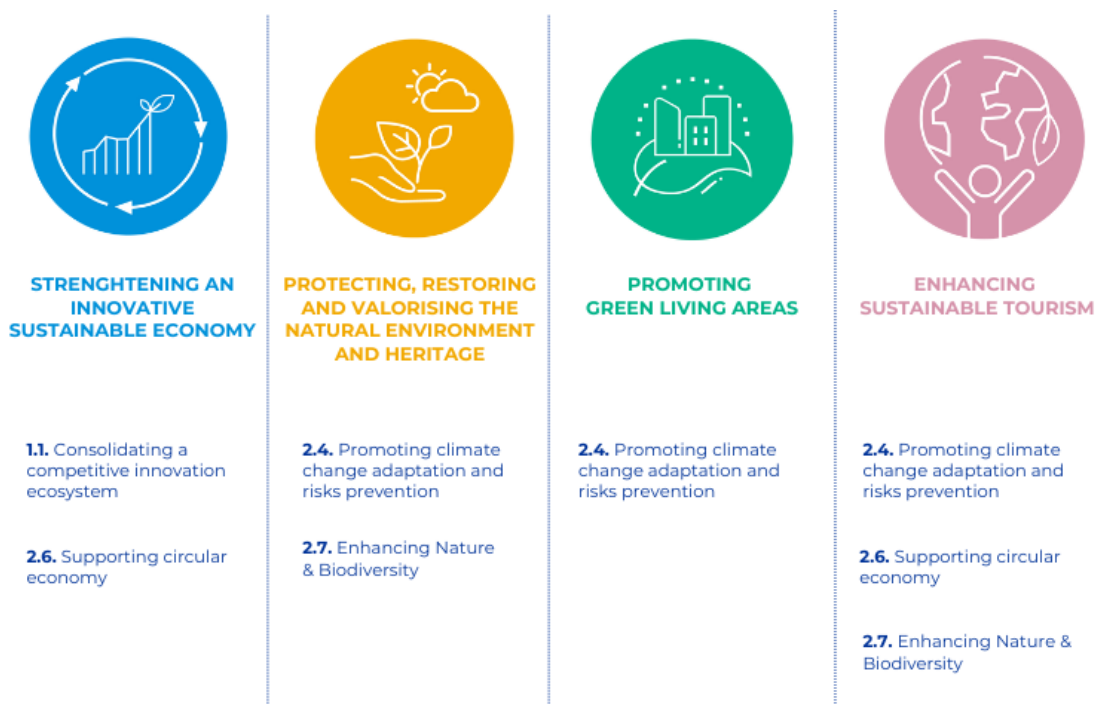

Fecha límite: 12/06/2024

Presupuesto de la convocatoria: 44.000.000 euros

Presupuesto por proyecto:

- **Proyectos de prueba Máximo:** 2.500.000€
- **Proyectos de transferencia Máx.:** 1.500.000€

Cofinanciación: 80%

Enlaces:

- [Enlace a la convocatoria.](#)

MFP 2021-27

Nuevas convocatorias en el marco del Programa Europa Digital 2023-2024

La Comisión Europea ha lanzado una serie de nuevas convocatorias en el marco del programa de trabajo 2023-2024 del Programa Europa Digital dirigidas a fortalecer las capacidades digitales de toda la UE.

Entidades beneficiarias:

Los beneficiarios de estas ayudas son las Administraciones públicas, las empresas y otras entidades de los Estados Miembros de la UE, países de la Asociación Europea de Libre Comercio (AELC-EEE) y países asociados.

Convocatorias:

Estas nuevas convocatorias incluyen la creación de nuevos espacios de datos sectoriales; la creación de un proyecto piloto para el fomento de la tecnología *telco edge* e IoT edge; la transformación digital y la adopción de tecnologías (IA, RV...) por parte de las instituciones culturales; y la creación de un entorno virtual donde las Administraciones públicas europeas puedan reunirse para el desarrollo y testeado de soluciones interoperables para el acceso a servicios públicos digitales transfronterizos, entre otras.

Presupuesto total: +176 millones de euros.

- Inteligencia artificial: 67,5 M€.
- Datos: 74 M€.
- Infraestructura cloud to edge: 30 M€.
- Competencias digitales avanzadas: 4 M€.
- Servicios públicos: 1 M€.

Fecha límite: 29 de mayo de 2024.

Más información:

- [Enlace a la publicación.](#)

2. Noticias

Diseñan una metodología de medición del impacto del turismo MICE en los destinos

Fuente: SEGITTUR

Fecha de publicación: 29 de febrero de 2024

Segittur ha impulsado el 'Caso de uso de Turismo MICE', un proyecto dirigido al diseño y definición de un modelo que permita la medición del impacto del turismo MICE y su integración en la Plataforma Inteligente de Destino (PID).

Este modelo constará de una metodología que mida el impacto de este sector desde una perspectiva social, económica y medioambiental, atendiendo a los principales retos y oportunidades del sector, entre ellos, la ausencia de datos y menor transparencia, de forma que se impulse la mejora de la gestión pública y privada, de la comprensión del impacto del turismo MICE y de la colaboración entre los agentes del sector.

Se han generado, en el marco de este proyecto, 23 indicadores económicos, 14 sociales y 20 medioambientales, que se han basado en los datos existentes, en otros datos simulados y APIS, procedentes de diversas fuentes.

Más información:

- [Enlace a la publicación.](#)

Ley sobre una Europa interoperable: el Consejo adopta una nueva ley para unos servicios públicos digitales más eficientes en toda la UE

Fuente: Consejo Europeo

Fecha de publicación: 4 de marzo de 2024

Con vistas a crear una red de administraciones públicas digitales interconectadas y acelerar la transformación digital del sector público europeo, el Consejo Europeo ha adoptado una nueva ley de medidas sobre un alto nivel de interoperabilidad del sector público en toda la UE, la *Ley de Europa Interoperable*.

Este reglamento tiene como objetivo establecer un nuevo marco de cooperación para las Administraciones Públicas de la UE para garantizar la prestación fluida de servicios públicos a través de las fronteras y prever medidas de apoyo que promuevan la innovación y mejoren el intercambio de habilidades y conocimientos.

Esta Ley se publicará durante los próximos días en el Diario Oficial de la Unión Europea. Una vez publicada, esta Ley entrará en vigor tras 20 días.

Más información:

- [Enlace a la publicación.](#)

En marcha un sistema de inteligencia turística para los destinos de la Red DTI

Fuente: Europa Press

Fecha de publicación: 29 de febrero de 2024

La Secretaria de Estado de Turismo (SEGITTUR) ha publicado el primer módulo operativo de la Plataforma Inteligente de Destinos (PID), el Sistema de Inteligencia Turística (SIT) para Destinos, cuyo objetivo es analizar diversas fuentes de datos personalizadas para cada destino que permitan extraer el conocimiento necesario mediante el que orientar las políticas públicas.

Son 6 las categorías de datos de las que dispone este SIT: general, economía, transporte, alojamiento, sostenibilidad y conocimiento turístico, disponiendo cada uno de ellos de un cuadro de mandos personalizado.

Más información:

- [Enlace a la publicación.](#)

Sevilla.

